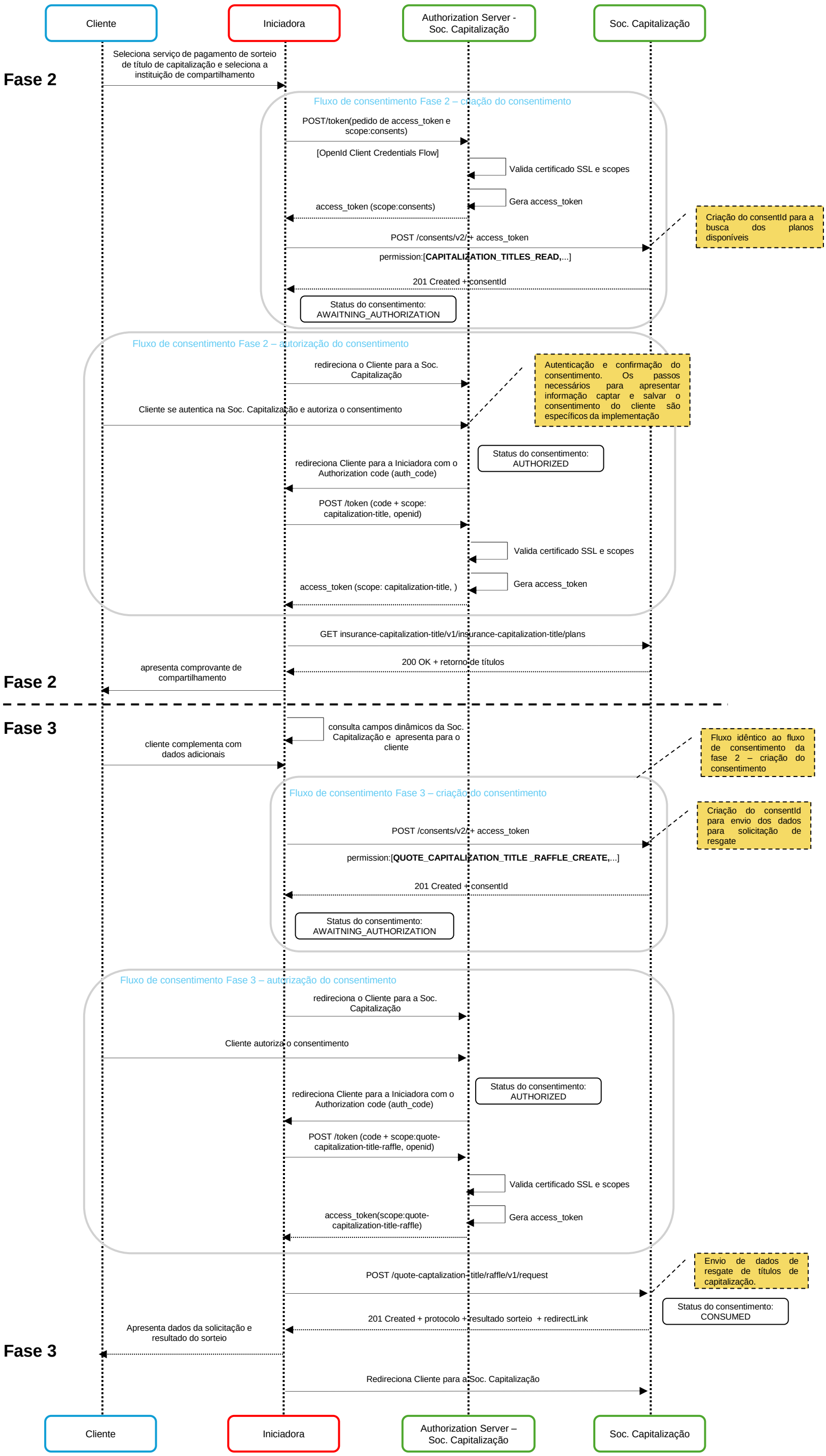Pagamento de Sorteio de Título de Capitalização